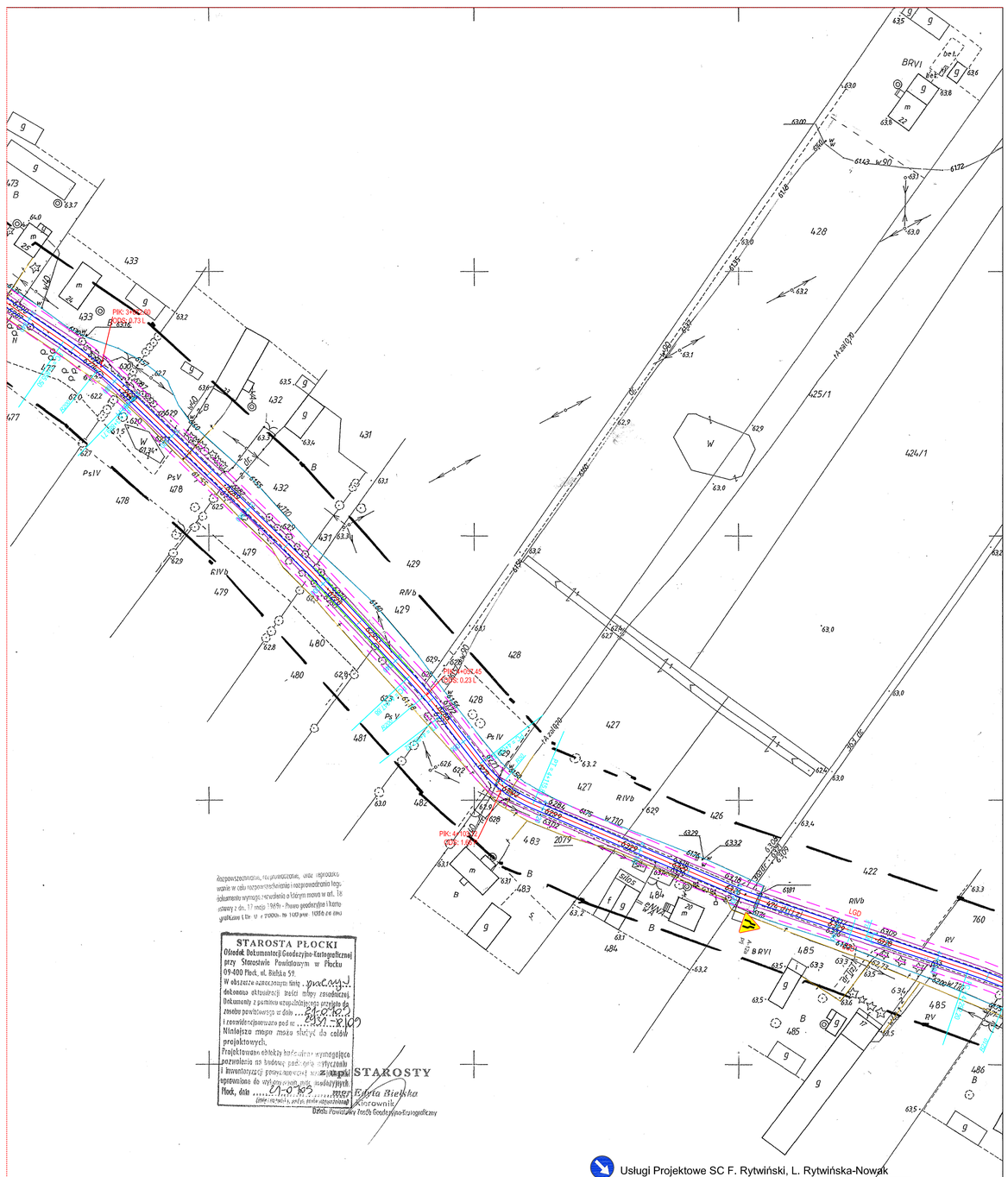

Rozpowszechnianie, reprodukcja, udostępnianie osobom trzecim lub wykorzystanie w celu rozpowszechniania i rozpowszechniania treści dokumentu wymaga uzyskania z którym mowa w art. 18 ustawy z dn. 17 maja 1989r - Prawo geodezyjne i kartograficzne (t.tr. w z 2000r. Nr 100 poz. 1086 ze zmianami)

STAROSTA PŁOCKI
Ośrodek Dokumentacji Geodezyjno-Kartograficznej przy Starostwie Powiatowym w Płocku
09-400 Płock, ul. Bielska 59.
W obszarze zamieszczonym tutaj ...gwarancji... dokonano aktualizacji treści mapy zasadniczej. Dokumenty z pomiarem uzupełniającym przyjęto do zasobu powiatowego w dniu ...04.06.10... i zewidencjonowano pod nr ...2057-8/09...
Niniejsza mapa może służyć do celów projektowych.
Projektowanie obiektu budowlanego wymagającego pozwolenia na budowę podlega wyłącznie inwentaryzacji powykonawczej, sporządzonej i opracowanej do wykonywania mapy zasadniczej.
Płock, dnia ...07.10.2009... mgr Elżbieta Bielska
(imię i nazwisko, podpis osoby uprawnionej) Kierownik
Ośrodek Powiatowy Zasobu Geodezyjno-Kartograficzny

Usługi Projektowe SC F. Rytwiński, L. Rytwińska-Nowak

OBIEKT	**Budowa drogi gminnej Zyck Nowy - Piotrkówek, gm. Słubice**				NR UMOWY
ZAMAWIAJĄCY	Gmina Słubice				BRANŻA drog.
NAZWA RYSUNKU	Projekt zagospodarowania terenu				SKALA 1:1000
	NAZWISKO	NR UPR.	SPECJALNOŚĆ	PODPIS	DATA 02.2010
OPRACOWAŁ			drogi		
PROJEKTOWAŁ	inż. Franciszek Rytwiński	148/88	drogi		NR RYS. 2.4
SPRAWDZIŁ	mgr inż. Zenobia Skutnik	46/91	drogi		