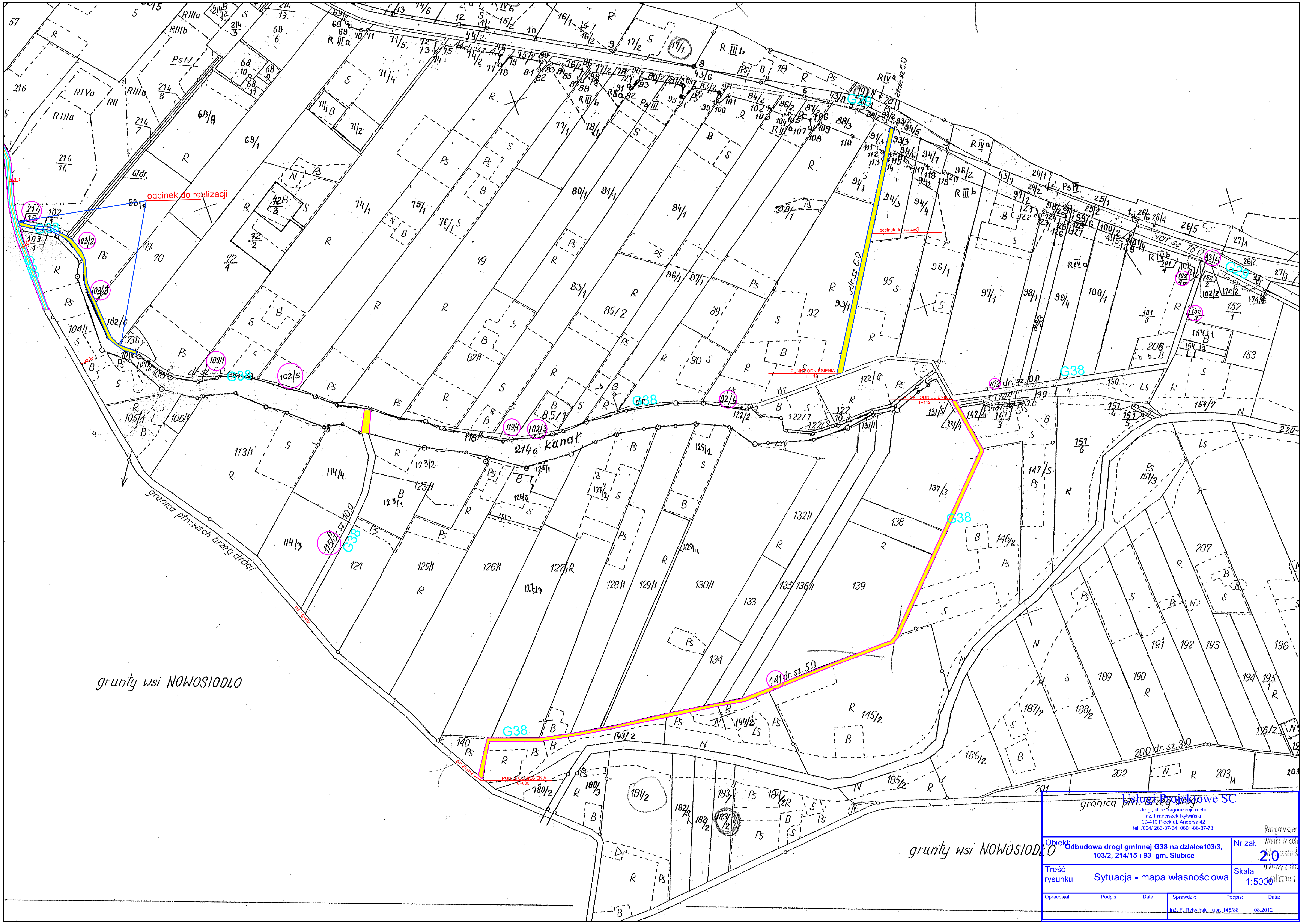

Usługi Projektowe SC
drogi, ulice, organizacja ruchu
inż. Franciszek Rytwiński
09-410 Płock ul. Andersa 42
tel. /024/ 266-87-64; 0601-86-87-78

Obiekt: Odbudowa drogi gminnej G38 na działce103/3, 103/2, 214/15 i 93 gm. Słubice		Nr zał.: 2.0
Treść rysunku: Sytuacja - mapa własnościowa		Skala: 1:5000
Opracował: Podpis: Data:	Sprawdził: inż. F. Rytwiński upr. 148/88	Podpis: Data: 08.2012