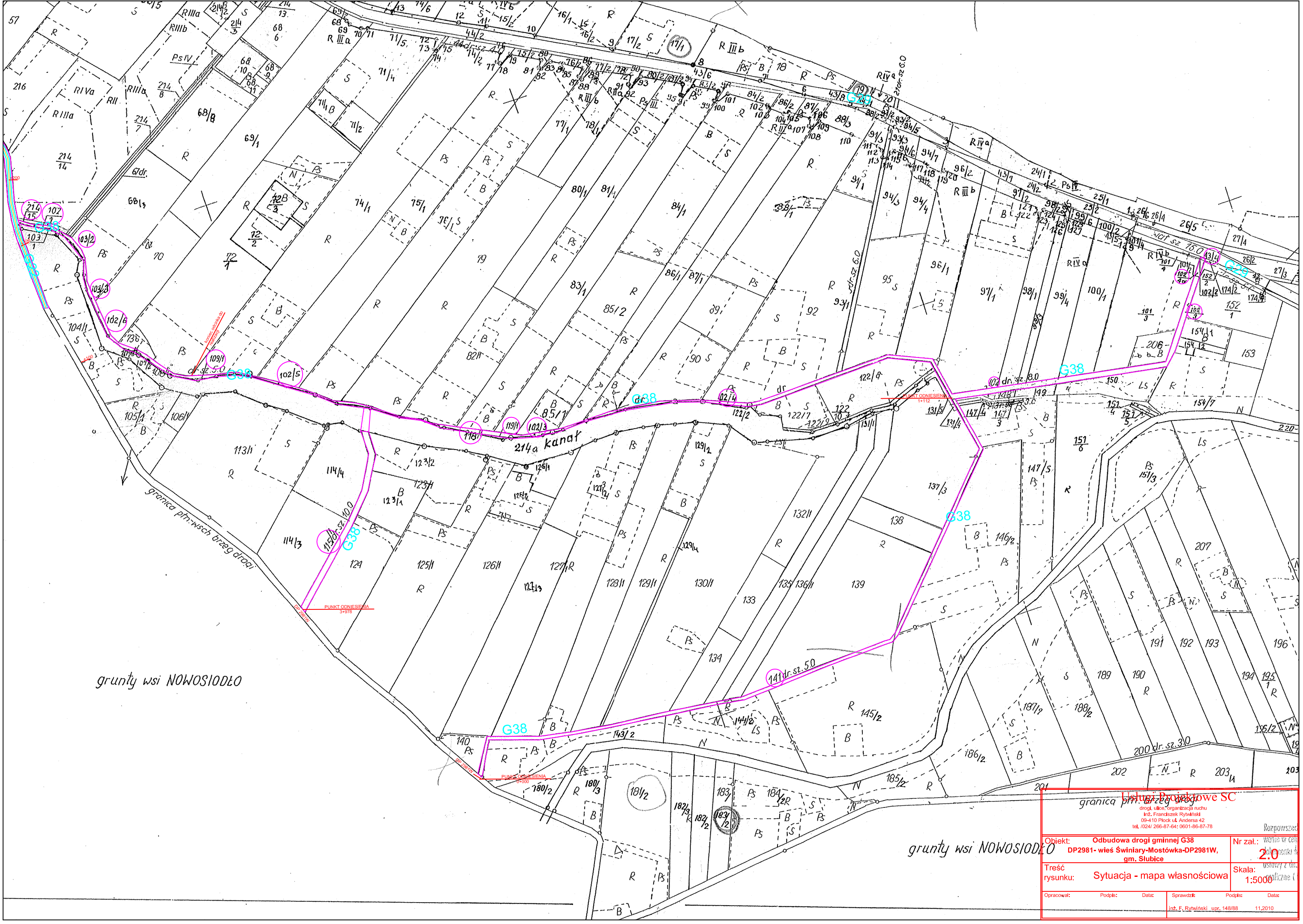

Usługi Projektowe SC
drogi, ulice, organizacja ruchu
inż. Franciszek Rytwiński
09-410 Płock ul. Andersa 42
tel. /024/ 266-87-64; 0601-86-87-78

Obiekt:	Odbudowa drogi gminnej G38 DP2981- wieś Świniary-Mostówka-DP2981W, gm. Słubice	Nr zał.:	2.0
Treść rysunku:	Sytuacja - mapa własnościowa	Skala:	1:5000

Opracował:	Podpis:	Data:	Sprawdził:	Podpis:	Data:
			inż. F. Rytwiński upr. 148/88		11.2010