

**Obszary udokumentowanych złóż kopalin  
wprowadzone zarządzeniem zastępczym  
Wojewody Mazowieckiego**

**STUDIUM UWARUNKOWAŃ I KIERUNKÓW  
ZAGOSPODAROWANIA PRZESTRZENNEGO  
GMINY SŁUBICE**

UWARUNKOWANIA ZAGOSPODAROWANIA PRZESTRZENNEGO

SKALA 1 : 25 000

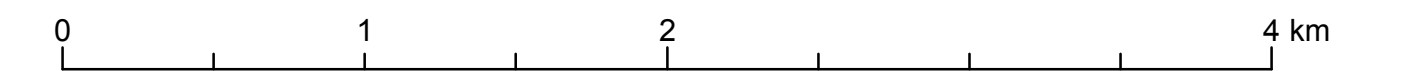

**OZNACZENIA**

 granica gminy

**OBSZARY UDOKUMENTOWANYCH ZŁÓŻ KOPALIN**

 1. GRABOWIEC IV – ZŁOŻE KRUSZYWA NATURALNEGO –  
PIASKI SKALENIOWO-KWARCOWE

*nr MIDAS: 18274 KN*

 2. JULISZEVI VI – ZŁOŻE KRUSZYWA NATURALNEGO –  
PIASKI SKALENIOWO-KWARCOWE

*nr MIDAS: 19213 KN*

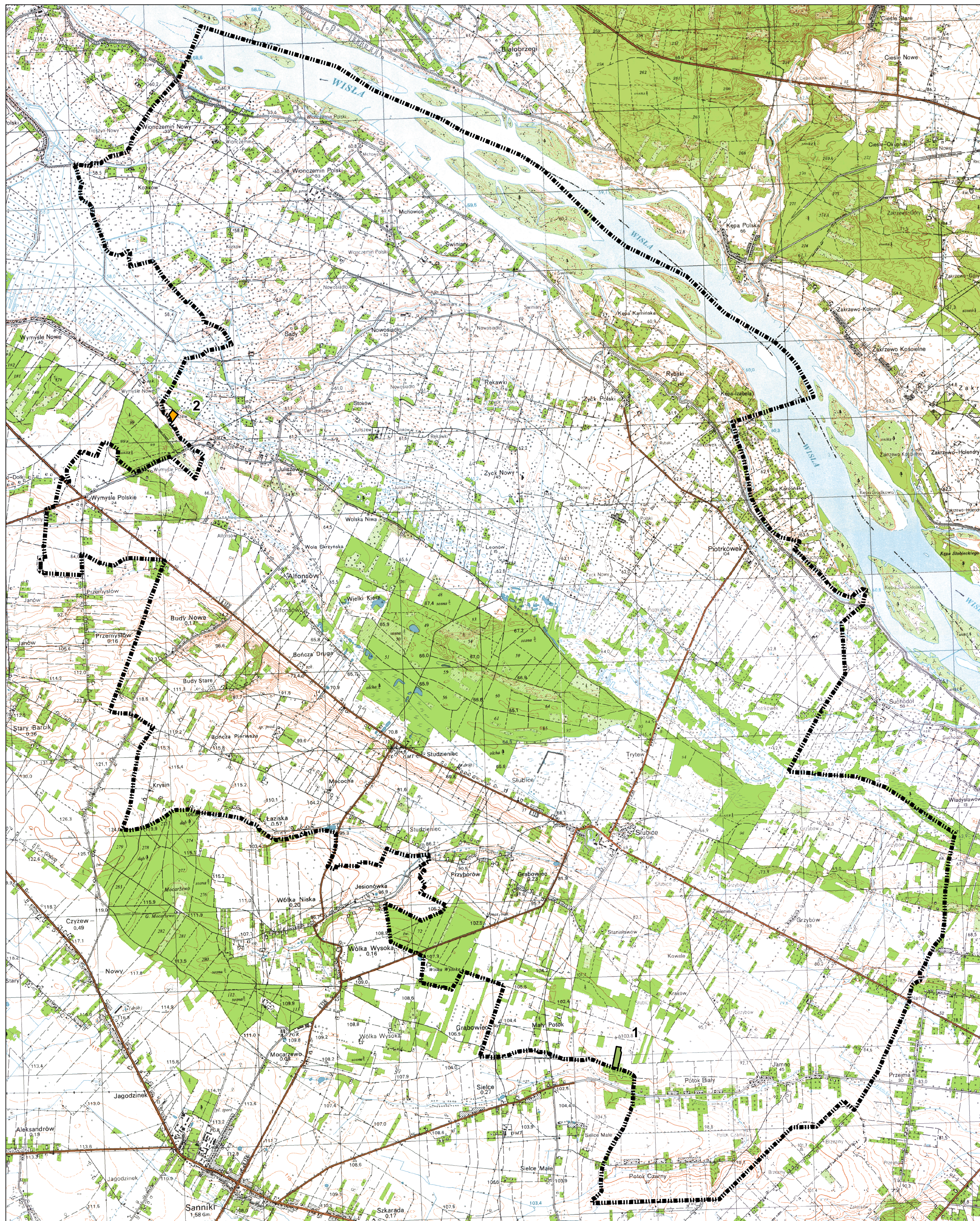

Opracowanie:

BUDPLAN Sp. z o.o.  
Kordeckiego 20  
04-311 Warszawa

inż. Zuzanna Górecka-Gąbka  
mgr Agata Grzelak