

RZUT I-PIĘTRA

PROJEKTOWANE OCIEPLENIE
STYROPIAN GR. 10cm

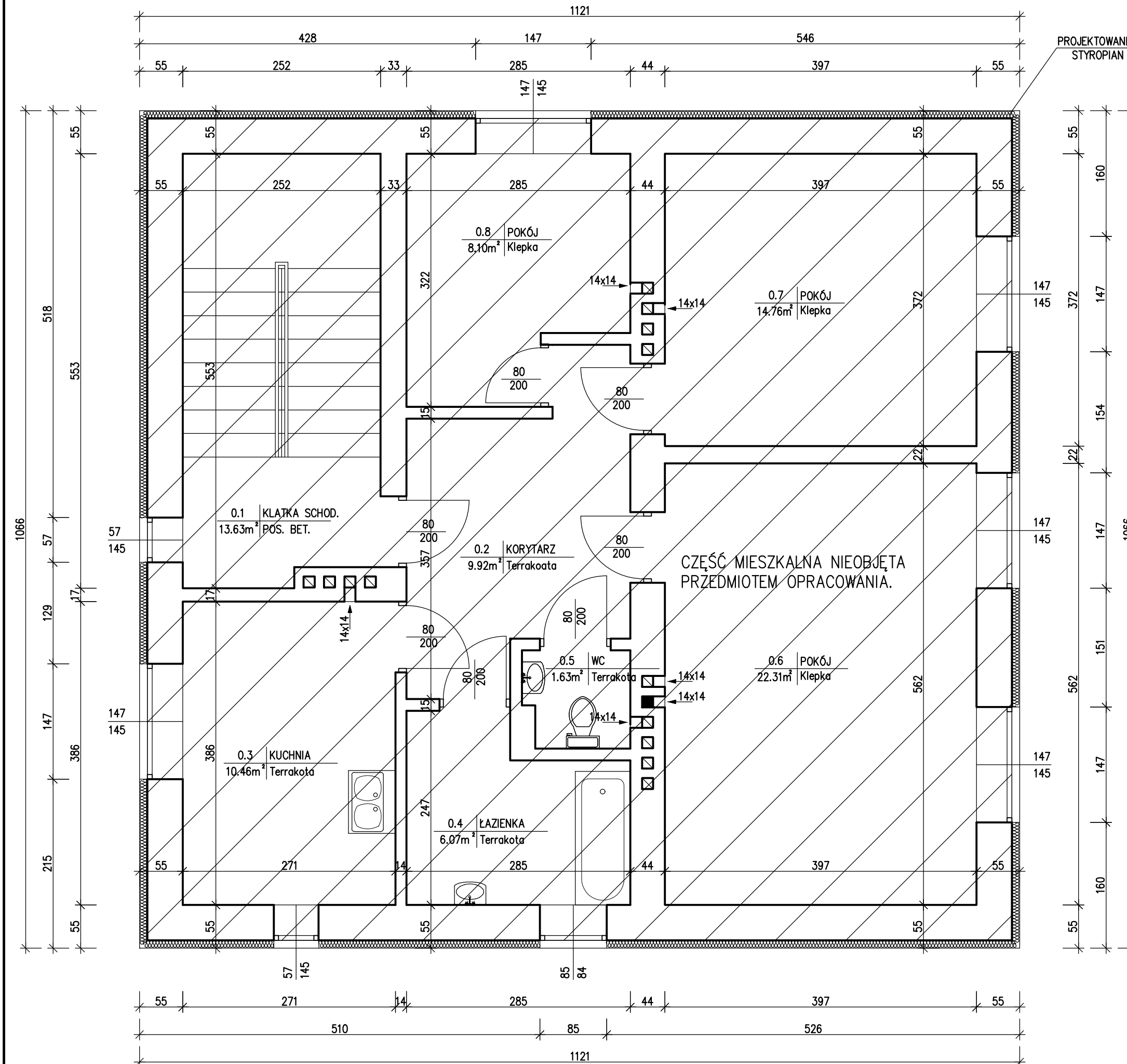

Rysunki należy rozpatrywać z rysunkami pozostałych branż.
Wszystkie niezgodności należy zgłaszać projektantowi.
Dane, specyfikacje, rysunki oraz inne informacje, są własnością firmy "HOL-BUD" sp. z o.o. i nie mogą być bez pisemnej zgody kopiowane, powielane oraz udostępniane stronie trzeciej do jakichkolwiek innych celów niż opisane w umowie.



BIURO ROZWOJU I REALIZACJI
PROJEKTÓW BUDOWLANYCH
HOL-BUD sp. z o.o.
Gostynin, ul. Płocka 44a, tel./fax, (24) 235 42 05

Nazwa obiektu: **PROJEKT BUDOWLANY PRZEBUDOWA I ROZBUDOWA BUDYNKU OŚRODKA ZDROWIA W SŁUBICACH WRAZ Z NIEZBĘDNĄ INFRASTRUKTURĄ**

Inwestor: **GMINA SŁUBICE ul. PŁOCKA 32, 09-533 SŁUBICE**

Adres inwestycji: **ul. Płocka 46, 09-533 Słubice dz. ewid. nr 143/4, 143/5, Obręb 0014-Słubice, jedn. ewid. 141911_2 Słubice**

| | |
|--------------|--|
| Architektura | Projektant mgr inż. arch. Mirosława Gardecka-Szykiedans upr.nr 62/88 |
| Architektura | Sprawdzający mgr inż. arch. Anna Cetner upr. nr UAN-NB-8386-5/41/84 WK |
| Konstrukcja | Projektant mgr inż. Tomasz Reszkowski upr. nr MAZ/0159/PWOK/03 |
| Konstrukcja | Sprawdzający mgr inż. Paweł Kaźmierski upr. nr MAZ/0100/PWOK/08 |
| Asystenci | mgr inż. Tomasz Orzechowski tech. bud. Dariusz Lewandowski |

Temat rysunku: **RZUT I-PIĘTRA**

| | | | | | |
|-------|--------|------|------------|-------|------|
| Skala | 1 : 50 | Data | 20 08 2013 | Numer | A-03 |
|-------|--------|------|------------|-------|------|