

Szkie orientacyjny
skala 1 : 25000

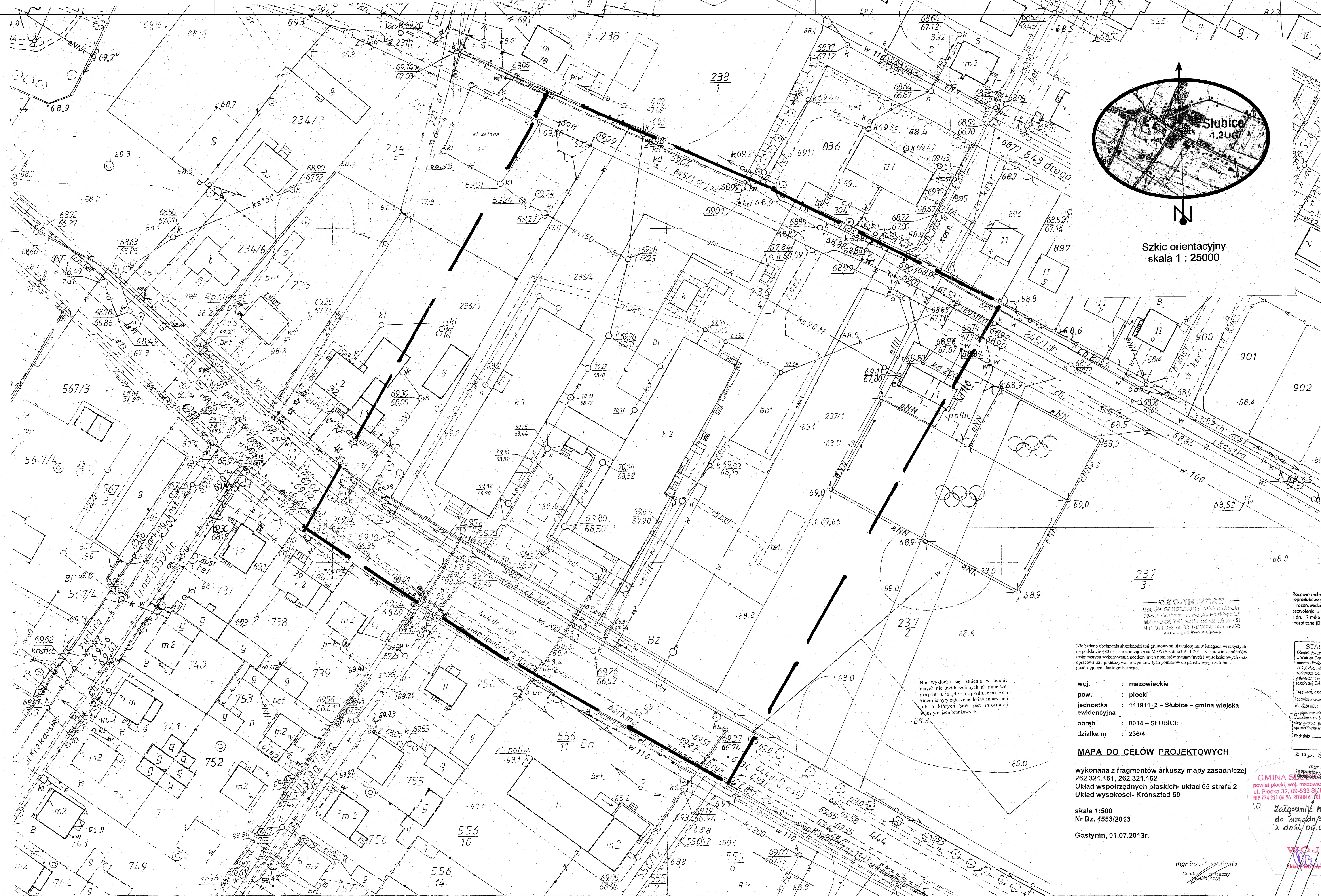

237
3

GEOSYSTEM
118-11401 GEOINŻYNIERIA s.c. ul. Wolności 27
09-400 Ostrowiec Świętokrzyski
tel. 509-595-000, 509-595-151
NIP: 971-063-55-92, REGON: 141819322
e-mail: geosystem@geosystem.pl

Nie badano obciążenia służebnościami gruntowymi ujawnionymi w księgach wieczystych na podstawie §80 ust. 5 rozporządzenia MSWiA z dnia 09.11.2012r. w sprawie standardów technicznych wykonywania geodezyjnych pomiarów sytuacyjnych i wysokościowych oraz opracowania i przekazywania wyników tych pomiarów do państwowego zasobu geodezyjnego i kartograficznego.

woj. : mazowieckie
pow. : płocki
jednostka : 141911_2 – Słubice – gmina wiejska
ewidencyjna :
obręb : 0014 – SŁUBICE
działka nr : 236/4

MAPA DO CELÓW PROJEKTOWYCH

wykonana z fragmentów arkuszy mapy zasadniczej
262.321.161, 262.321.162
Układ współrzędnych płaskich- układ 65 strefa 2
Układ wysokości- Kronsztad 60

skala 1:500
Nr Dz. 4553/2013
Gostynin, 01.07.2013r.

STAROSTA PŁOCKI
Dziwiłko Ewelina
ul. Piłsudskiego 32, 09-533 Słubice
NIP 774 321 06 26 REGON 61 91 5968

zup. STAROSTY
mgr Eduard Bielko
inspektor w Wydziale Geodezji
ul. Piłsudskiego 32, 09-533 Słubice
NIP 774 321 06 26 REGON 61 91 5968
Załącznik Nr 4
do uzgodnienia
z dnia 09.09.2013r.

mgr inż. Tomasz Miński
Geodezja
2002

WOJ. MAZOWIECKIE
płocki