

Obszary udokumentowanych złóż kopalin
wprowadzone zarządzeniem zastępczym
Wojewody Mazowieckiego

ZALĄCZNIK NR 2

STUDIUM UWARUNKOWAŃ I KIERUNKÓW
ZAGOSPODAROWANIA PRZESTRZENNEGO
GMINY SŁUBICE

UWARUNKOWANIA ZAGOSPODAROWANIA PRZESTRZENNEGO

SKALA 1 : 25 000



OZNACZENIA

 granica gminy

OBSZARY UDOKUMENTOWANYCH ZŁÓŻ KOPALIN

 1. LEONÓW III - ZŁOŻE KRUSZYWA NATURALNEGO - PIASKI SKALENIOWO-KWARCOWE
nr MIDAS: 19392 KN

 2. WYMYŚLE POLSKIE III - ZŁOŻE KRUSZYWA NATURALNEGO - PIASKI SKALENIOWO-KWARCOWE
nr MIDAS: 19379 KN

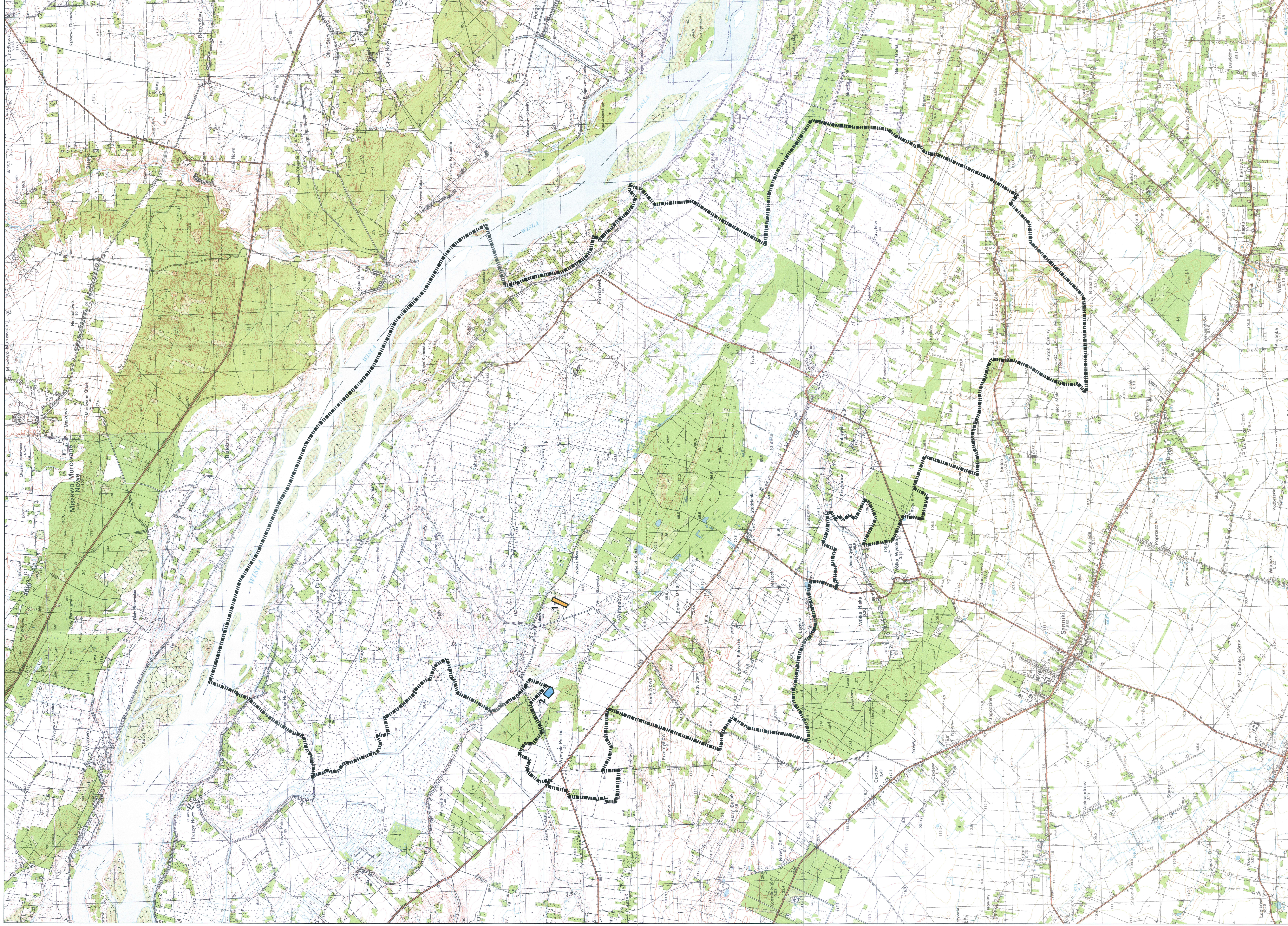

Opracowanie:
BUDEPLAN Sp. z o.o.
Kordubskiego 20
04-327 Warszawa

mgr Agata Grzałak

BUDEPLAN Sp. z o.o.
04-327 Warszawa, ul. Kordubskiego 20
REGON: 142237074
NIP: 525-252-74-11
KRS: 0000102521
KON: 1422370742714

mgr Agata Grzałak